

PAKET MEHANIZAM

GERTI



...jer o tome mnogo ovisi...
SCHWOLLER-LUČIĆ

Osnovni tipovi paket mehanizma GERTI i opcije naručivanja

paket mehanizam GERTI bez letvica



paket mehanizam GERTI sa letvicama

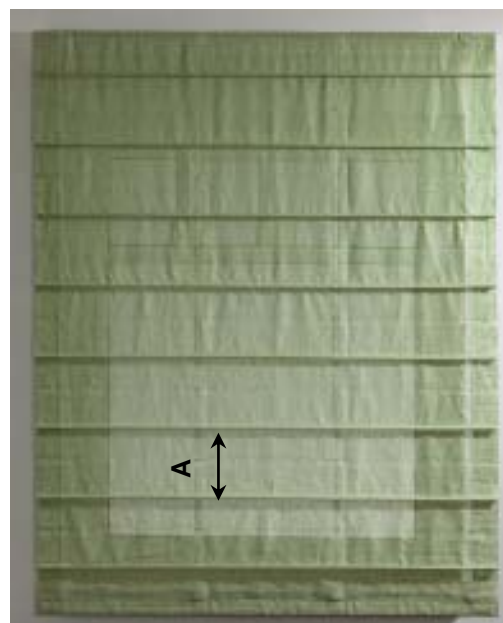

A = razmak između letvica

* standardni razmak između letvica je 40 cm

Informacije koje se navode prilikom naručivanja paketa:

- | | | |
|--|---|--|
| 1.) broj narudžbe | 5.) dužina lančića za potezanje (75,100,125,150,175,200 ili 250 cm) | 7.) skica (opcija, nije nužna) |
| 2.) ukupna širina paketa | Ukoliko nije navedeno prilikom naručivanja standardno | 8.) ukoliko je paket s letvicama navesti vrstu letvice (alu,drvena ili plexi). |
| 3.) ukupna visina paketa | se stavlja prvi manji lančić od visine paketa | Ukoliko razmak između letvica (A) nije standardni, navesti broj letvica! |
| 4.) položaj mehanizma (lijevo ili desno) | 6.) zidna ili stropna montaža | |



- | | |
|--|--|
| | → maksimalno opterećenje paketa je 3,0 kg |
| | → maksimalna širina paketa je 200 cm
minimalna širina paketa je 30 cm |
| | → maksimalna visina paketa je 300 cm |

Dotatne opcije kod naručivanja GERTI paketa:

- * izrada paketa s željenim brojem prozirnih špula RZ1870
- * odabir vrste letvica (PLEXI, ALUMINIJSKE ili DRVENE). Letvice dolaze u standardnom pakiranju samo u GERTI paketu s letvicama !
- * izrada mehanizma GERTI RZ1863/350 s lančićem za potezanje izvan standardnih dimenzija
- * mogućnost odabira željene vrste utega za zavjesu, USKI ili ŠIROKI (standardno pakiranje sadrži ŠIROKI uteg)
- * mogućnost odabira dužeg nosača "CLICK" AL2621/350 (standardno pakiranje sadrži nosač s polugicom AL3420)

ODABIR BILO KOJE OD DODATNIH OPCIJA UTJEĆE NA KONAČNU CIJENU PAKETA !!

Opis paket mehanizma GERTI

Standardni paket GERTI bez letvica sadrži sljedeće dijelove:

1. Vodicu AL260/350 u naručenoj širini paketa
2. Osovinu RZ1866/350 u naručenoj širini paketa
3. Čičak traku FZ1246 iste dimenzije kao i vodicica AL 260/350, širina paketa
4. Mehanizam GERTI RZ1863/350 s lančićem za potezanje i završnom kapom. Molimo Vas da prilikom naručivanja **OBVEZNO** naglasite željenu dužinu lančića za potezanje (75 cm, 100 cm, 125 cm, 150 cm, 175 cm, 200 cm i 250 cm)
5. Prozirne špule za špagu RZ1870 čiji broj ovisi o samoj širini paketa.
6. Uteg široki FZ1211/350 u širini cca 1 cm kraćoj od same širine paketa
7. Nosač s polugicom AL3420. Broj nosača u standardnom pakiranju ovisi o samoj širini paketa.
8. Osne klizače AL2501
9. Pribor za montažu, vijci i tiple 6 mm Z224 i Z53 (ovisno o broju nosača)
10. Tanku špagu XZP47 u naručenoj visini paketa

Standardni paket GERTI sa letvicama sadrži sljedeće dijelove:

* sve dijelove kao i paket GERTI bez letvica + letvice za zavjesu. Prilikom naručivanja **OBVEZNO** naglasiti vrstu (alu, plexi ili drvene) i broj komada ukoliko nije jednak standardnom pakiranju (na svakih 40 cm visine jedna letvica) . **Odabir vrste letvica ne utječe na cijenu paketa!** Ukoliko se naručuju dodatne letvice iste se obračunavaju prema cjeniku za komponente (stranica PZ 06.04)

Standardni paket GERTI (sa ili bez letvica)

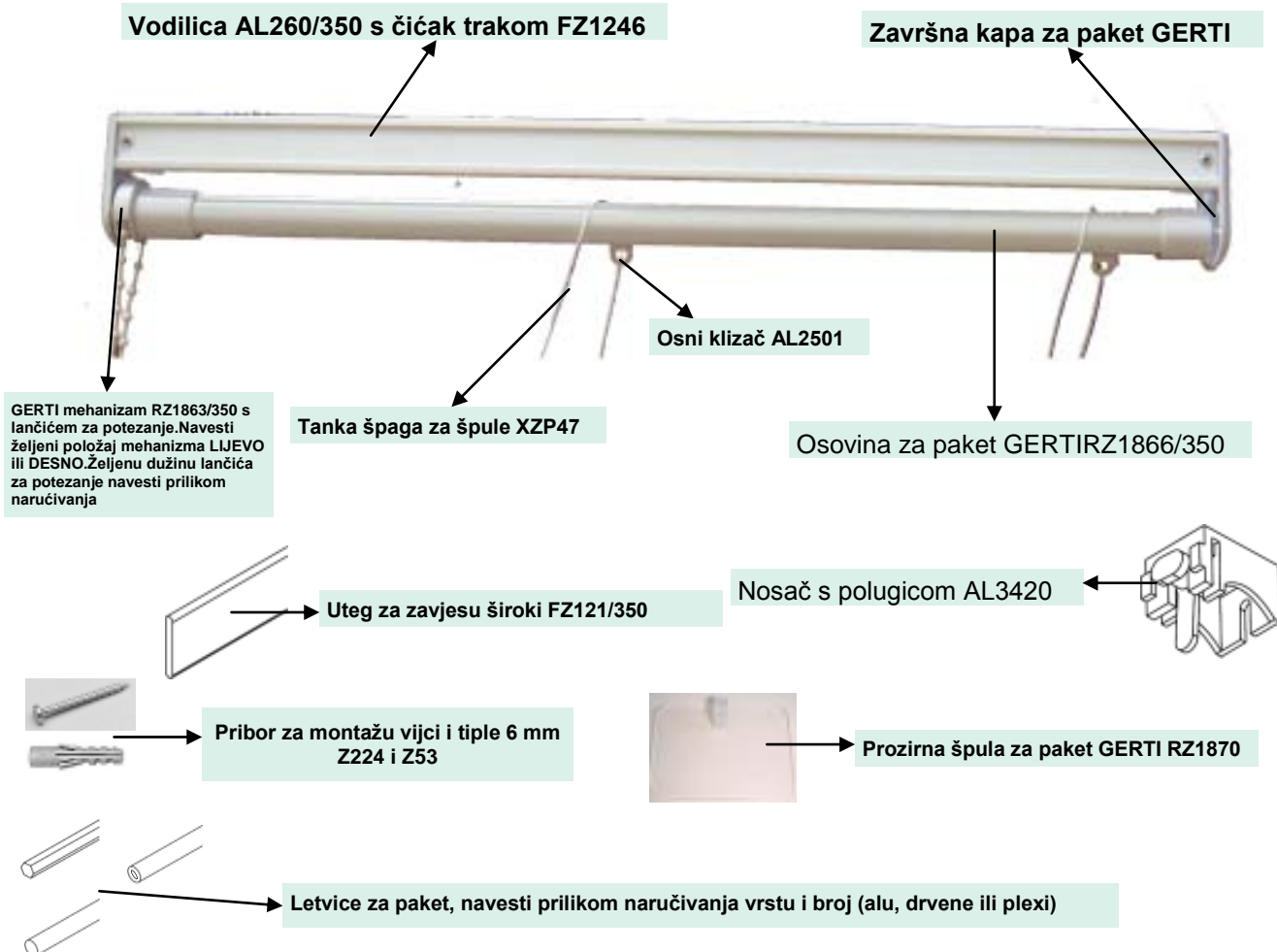

Sastavljanje i montaža paket mehanizma GERTI

Sastavljanje GERTI paketa:

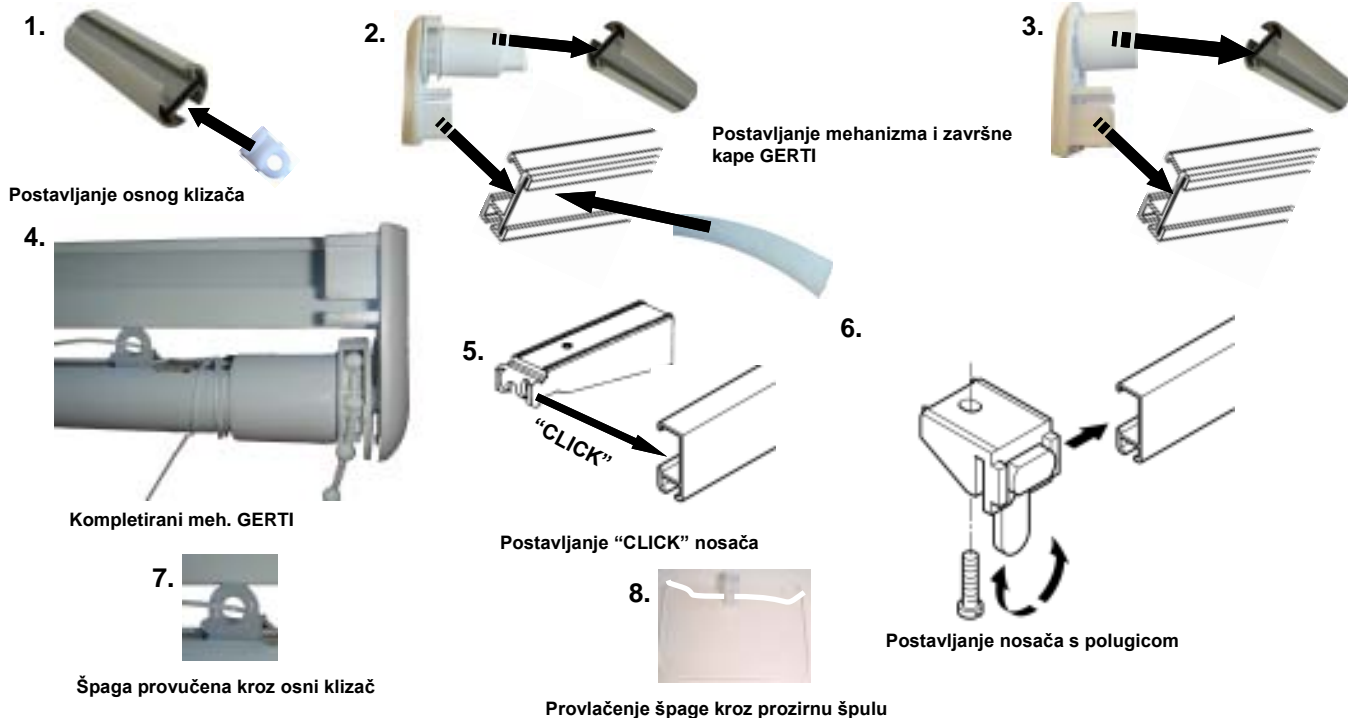

Sastavljanje GERTI paket mehanizma:

Sastavljanje paket mehanizma GERTI vrši se na način da se u osovinu GERTI (RZ1866/350) ubace osni klizači (AL2501). Nakon toga postavljaju se mehanizam i završna kapa GERTI (RZ1863/350) na način kako je prikazano na slikama 2. i 3. Mehanizam GERTI u standardnom pakirnju **dolazi** s lančićem za potezanje. **Ne preporuča** se samostalna ugradnja lančića za potezanje zbog mogućih oštećenja mehanizma. Nakon postavljanja mehanizma i špula potrebno je provući špagu kroz osne klizače i špule na način kako je prikazano na slikama 7. i 8. Dužina špaga u standardnome paketu jednaka je naručenoj visini paketa. Sastavljeni mehanizam GERTI prikazan je na slici 4. Postavljanje nosača s polugicom (AL3420) prikazano je na slici 6. Veliki nosač (AL2621/350) postavlja se tako što se prisloni na unutarnji otvor vodilice i lagano stisne gdje se također čuje lagani "CLICK" (slika 5.). Uteg (AL2627/350) i letvice (ukoliko su naručene) postavljaju se nakon šivanja zavjese u predviđeni prostor na samoj zavjesi. **Oprez: uteg i letvice pažljivo uvlačiti u zavjesu jer je mogu oštetiti! Preporuča se konzultacija sa šivaonom!**

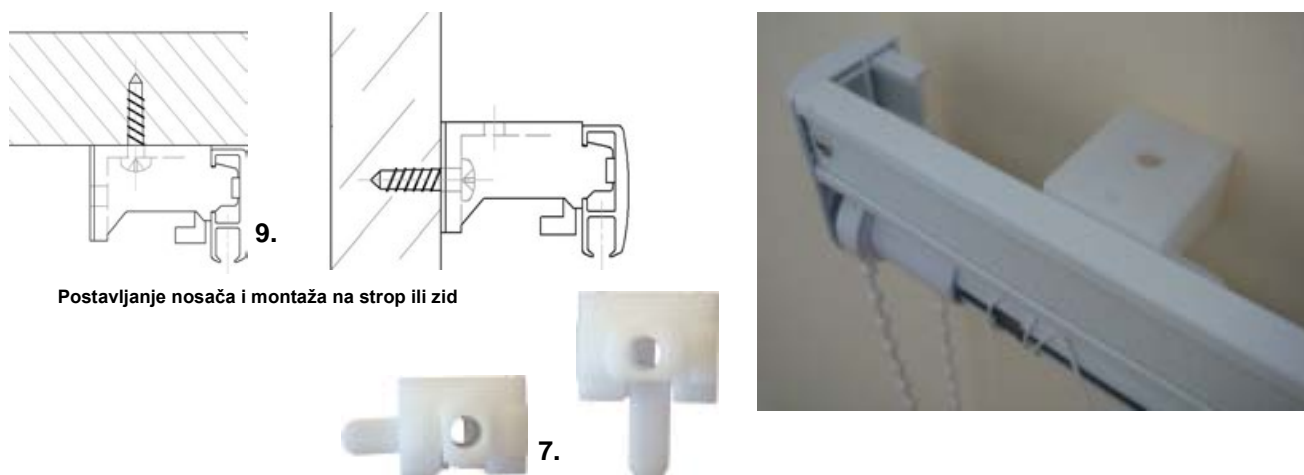

Montaža GERTI paket mehanizma:

Montaža GERTI paket mehanizma moguća je na zid i strop, na način kako je prikazano na slici 9. Nakon učvršćivanja nosača na zid ili strop polugica na nosaču mora biti u srednjem položaju kako bi mogli postaviti paket (slika 7.). Polugicu lagano vratimo u krajnji lijevi položaj nakon postavljanja paketa. Nosači se učvršćuju odvojeni od ostatka paketa koji se postavlja na iste nakon ugradnje na predviđeno mjesto.

Preporuča se postavljanje zavjese ili dekora nakon montaže paket mehanizma kako bi se izbjegla eventualna oštećenja platna!

Komponente za paket mehanizam GERTI

Opis artikla	Šifra artikla	Jed.mj.
--------------	---------------	---------

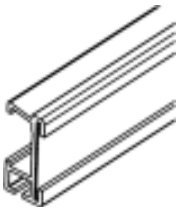
Vodilica AL260 s čičkom	AL260/350	met.
		
Napomena: Vodilica dolazi s čičak trakom samo u kompletnom paketu GERTI. Max. dužina vodilice je 7 met..		

Osovina za paket GERTI	RZ1866/350	met.
------------------------	------------	------



Napomena:
Osovina GERTI sastavni je dio paketa. Max dužina osovine je 7 met.

Mehanizam GERTI	RZ1863/350	kom.
-----------------	------------	------



- Napomena:**
- Mehanizam GERTI u kompletnome paketu dolazi s lančićem za puzanje. Prilikom naručivanja **OBVEZNO** naglasiti željenu dužinu lančića.
 - U cijenu mehanizma uračunata je i završna kapa za osovinu i vod.
 - Mehanizam GERTI ili završna kapa **ne mogu se** naručiti odvojeno te dolaze isključivo u setu!!
 - Kod naručivanja samoga seta (mehanizam + završna kapa) **nije uključen lančić za puzanje.**

Završna kapa GERTI



Uteg za zavjesu	AL2627/350	met.
-----------------	------------	------

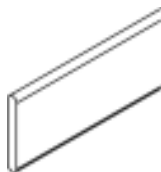

uski uteg 20 mm x 2 mm, max. dužina 7 met.

FZ1211/350	met.
------------	------

široki uteg 32 mm x 2 mm, max. dužina 7 met.

Špula prozirna za špagu	RZ1870	kom.
-------------------------	--------	------

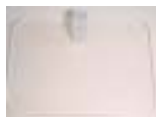

Osnj klizač veći AL2501	AL2501	kom.
-------------------------	--------	------

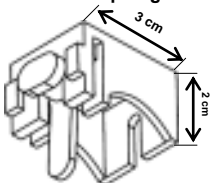

Opis artikla	Šifra artikla	Jed.mj.
--------------	---------------	---------

Mali nosač s polugicom	AL3420	kom.
		

Veliki nosač "CLICK"	AL2621/350	kom.
----------------------	------------	------

		
---	--	--

Čičak traka	FZ1246	met.
-------------	--------	------



Lančić za puzanje - rijetki	75 cm XZJ54/350	kom.
-----------------------------	-----------------	------

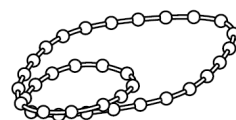

100 cm XZJ55/350	kom.
125 cm XZJ56/350	kom.
150 cm XZJ57/350	kom.
175 cm XZJ58/350	kom.
200 cm XZJ59/350	kom.
250 cm XZJ59/3500	kom.

"beskonačni lančić"		
---------------------	--	--

Torbica za špagu	RZ1531	kom.
------------------	--------	------



Vijak i tipla 6 mm	Z224	kom.
--------------------	------	------



vijak 6 mm

Z53	kom.
-----	------

tipla 6 mm

Letvice za paket		
------------------	--	--



plexi letvica

1A117	met.
-------	------

dimenzija letvice: Ø 8 mm



alum. letvica

RZ1576/365	met.
------------	------

dimenzija letvice: Ø 8 mm



drvena letvica

I10000/301	met.
------------	------

dimenzija letvice: Ø 10 mm

Špaga tanka 1,4 mm	XZP47	met.
--------------------	-------	------



Napomena: dolazi kao sastavni dio paketa. Prilikom naručivanja paketa **OBVEZNO** naglasiti željenu dužinu špage

Molimo vas da prilikom naručivanja komponentni **OBVEZNO** navedete šifru artikla kako bi se izbjegle eventualne pogreške!